REPUBLIKA E SHQIPËRISË
BASHKIA HIMARË
KËSHILLI BASHKIAK

Nr. 7444 prot. Himarë, më 07.10.2026

VENDIM

Nr. 58, Datë 30.09.2026

PËR

"MIRATIMIN E LISTËS SË SHESHEVE DHE SEGMENTEVE RRUGORE NË FUNKSION TË OBJEKTEVE, INVESTIMEVE DHE SHËRBIMEVE PUBLIKE TË BASHKISË HIMARË, SIPAS DOKUMENTACIONIT TEKNIK"

Bazuar në ligjin nr.139/2015 "Për vetëqeverisjen vendore", *i përditësuar*, ligjin nr. 68/2017 "Për financat e qeverisjes vendore", *i përditësuar*, ligjin nr.107/2014 "Për planifikimin dhe zhvillimin e territorit", *i përditësuar*, ligjin nr. 8378, datë 22.07.1998 "Kodi Rrugor i Republikës së Shqipërisë", i përditësuar, ligjin nr.111/2018 "Për kadastrën" *i përditësuar*, VKM nr. 500, datë 14.08.2001, "Për inventarizimin e pronave të paluajtshme shtetërore dhe transferimin e pronave në njësitë e qeverisjes vendore", *i ndryshuar*, VKM nr. 408, datë 13.05.2015, "Për miratimin e Rregullores së Zhvillimit të Territorit", *i ndryshuar*, VKM nr. 686, datë 22.11.2017, "Për miratimin e Rregullores së Planifikimit të Territorit", i përditësuar. Me propozimin e Kryetarit të Bashkisë Himarë, Këshilli Bashkiak Himarë në mbledhjen e datës 30.09.2026, miratoi me 15 (pesëmbëdhjetë) vota pro, 3 (tre) kundër, 0 (zero) abstenim dhe si më poshtë:

VENDOSI:

1. Miratimin e listës së shesheve dhe segmenteve rrugore në funksion të objekteve, investimeve dhe shërbimeve publike të Bashkisë Himarë, sipas dokumentacionit teknik bashkëlidhur këtij vendimi.

2. Ngarkohet Kryetari i Bashkisë Himarë dhe administrata, për krijimin e dokumentit administrativ referues për identifikimin, planifikimin, administrimin, mirëmbajtjen dhe inventarizimin e infrastrukturës sw shesheve dhe segmenteve rrugore vendore, si dhe për

përdorimin e saj në proceset e planifikimit territorial dhe të investimeve publike të Bashkisë Himarë".

3. Ngarkohet Kryetari i Bashkisë Himarë dhe administrata, për përditësimin periodik, inventarizimin dhe regjistrimin e shesheve dhe segmenteve rrugore vendore në përputhje me ndryshimet që rezultojnë nga verifikimet në terren, në përputhje me legjislacionin në fuqi.
4. Për zbatimin e këtij vendimi ngarkohet administrata e Bashkisë Himarë dhe Kryetari i Bashkisë Himarë.

Ky Vendim hyn në fuqi 10 ditë pas shpalljes publike, bazuar në ligjin nr. 139/2015 "Për vetëqeverisjen vendore", neni 55 pika 6.

KRYETARI

Dhimitër Kapaj

REPUBLIKA E SHQIPËRISË - BASHKIA HIMARË

I. Lista e shesheve dhe segmenteve rrugore

Nr.	Emërtimi	Vendndodhja	Z.K.	Karakteristika
1	Sheshi për ndërtimin e Godinës së Shërbimit MZSH	Himarë	**1952**	Shesh / hapësirë publik
2	Qendra e fshatit Bolenë	Bolenë	**1241**	Shesh / hapësirë publike
3	Sheshi i Parkimit	Vuno	**3844**	Parkim publik
4	Sheshi i Stadiumit	Himarë	**1952**	Infrastrukturë sportive
5	Sheshi i Palasës	Palasë	**2863**	Hapësirë publike
6	Sheshi i Gjilekës	Gjilekë	**Zonë pamenaxhuar**	Hapësirë publike
7	Rruga mbi Burimin e Ixuarit	Sipas planvendosjes	**1253**	Infrastrukturë rrugore, publike
8	Rruga Ixuar – Pargua	Sipas planvendosjes	**1253**	Infrastrukturë rrugore publike
9	Rruga paralele me Shëtitoren e Borshit	Borsh	**3089 + 1253**	Infrastrukturë rrugore publike
10	Rruga Qafa e Pishës	Bolenë	**Zonë pamenaxhuar**	Seksion tip 5 m
11	Rruga e Manastirit të Kërmesovës	Piqeras	**2963**	Seksion tip 5 m
12	Rruga në lagjen Gurrë	Lukovë	**2518 + Zonë pamenaxhuar**	Seksion tip 5 m

A12 EMERTIMI: **RRUGA NE LAGJEN GURRE,LUKOVE**

AKSI I RRUGES

REPUBLIKA E SHQIPËRISË
BASHKIA HIMARË
GRUPI I PUNËS
NJËSIA ADMINISTRATIVE LUKOVË

PLANVENDOSJE

FSHATI Z.KADASTRALE	GJATESI (KM)	SEKSIONI TIP TERTHOR I PROPOZUAR	PERSHKRIME	TE DHENA TE TJERA TEKNIKE	
LUKOVE	0.3	5 M			SH. 1/200 2026

NR	NORTHING	EASTING
1	4428509.106	492646.3524
2	4428498.619	492635.2986
3	4428494.792	492610.3566
4	4428479.629	492562.7401
5	4428498.902	492515.5487
6	4428511.373	492495.2834
7	4428533.197	492490.6067
8	4428554.455	492473.8843
9	4428554.738	492453.4772
10	4428542.976	492417.0562
11	4428549.684	492392.2585

A12 EMERTIMI: **RRUGA BORSH,MBI BURIMIN IXUAR**

PLANIMETRIA E RRUGES

REPUBLIKA E SHQIPËRISË
BASHKIA HIMARË
GRUPI I PUNËS

NJËSIA ADMINISTRATIVE LUKOVË

PLANVENDOSJE

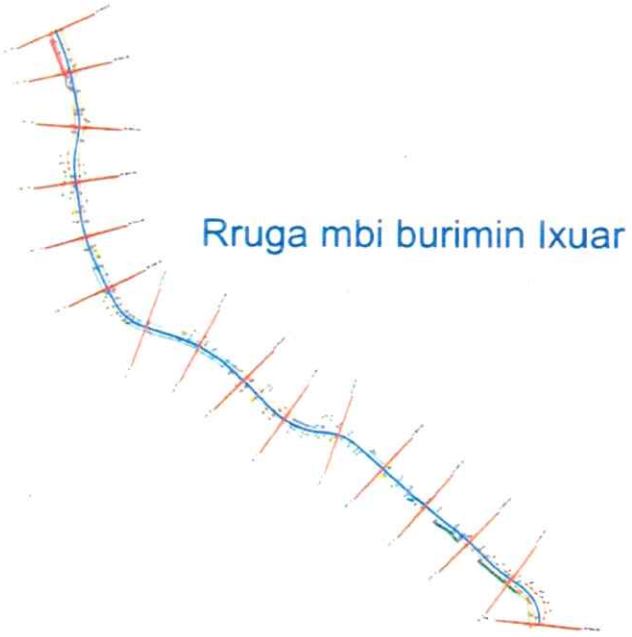

FSHATI Z.KADASTRALE	GJATESI (KM)	SEKSIONI TIP TERTHOR I PROPOZUAR	PERSHKRIME	TE DHENA TE TJERA TEKNIKE	
BORSH 1253	0,3	5 M			SH. 1/200 2026

NR	NORTHING	EASTING
1	4435285.151	402590.9018
2	4435292.704	402582.7134
3	4435297.909	402570.581
4	4435300.285	402560.7642
5	4435307.269	402551.4337
6	4435322.204	402536.5071
7	4435332.828	402516.7055
8	4435336.416	402505.9428
9	4435344.453	402497.1332
10	4435359.949	402489.695
11	4435376.052	402485.0477
12	4435389.931	402482.9643
13	4435397.773	402482.9658
14	4435404.488	402484.1174
15	4435412.629	402484.1633
16	4435420.237	402482.8029
17	4435441.571	402476.2984

A12 EMERTIMI: **RRUGA E MANASTIRIT TE KREMESOVES,PIQERAS**

AKSI I RRUGES

REPUBLIKA E SHQIPËRISË
BASHKIA HIMARË
GRUPI I PUNËS

NJËSIA ADMINISTRATIVE LUKOVË

PLANVENDOSJE

FSHATI Z.KADASTRALE	GJATESI (KM)	SEKSIONI TIP TERTHOR I PROPOZUAR	PERSHKRIME	TE DHENA TE TJERA TEKNIKE	
PIQERAS 2963	0.55	5 M			SH 1/200 2025

NR	NORTHING	EASTING
1	4431879.138	491037.9273
2	4431866.783	491027.5024
3	4431836.666	491025.9579
4	4431825.855	491032.1357
5	4431750.564	491022.8691
6	4431762.92	491005.1081
7	4431782.225	490986.1889
8	4431730.101	490983.8722
9	4431631.257	490983.4861
10	4431572.183	490976.9223
11	4431535.889	490953.3698
12	4431520.83	490943.7171
13	4431506.158	490946.0337
14	4431491.1	490932.1339
15	4431479.131	490932.9061
16	4431456.737	490926.7284
17	4431447.47	490918.6201

A12 EMERTIMI: **RRUGA BORSH, IXUAR-PARGUA**

REPUBLIKA E SHQIPËRISË
BASHKIA HIMARË
GRUPI I PUNËS

NJËSIA ADMINISTRATIVE LUKOVË

PLANIMETRIA E RRUGES

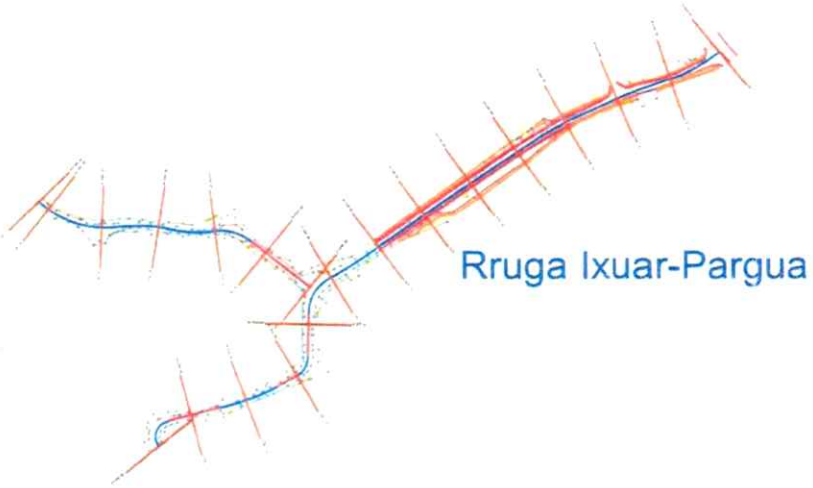

PLANVENDOSJE

FSHATI Z.KADASTRALE	GJATESI (KM)	SEKSIONI TIP TERTHOR I PROPOZUAR	PERSHKRIME	TE DHENA TE TJERA TEKNIKE	
BORSH 1253	0.2	5 M			SH. 1/200 2026

NR	NORTHING	EASTING
1	4435228.671	402574.2648
2	4435219.167	402557.4245
3	4435207.024	402527.4008
4	4435195.909	402507.834
5	4435159.647	402456.3901
6	4435146.045	402435.985
7	4435134.288	402429.7735
8	4435118.08	402429.418
9	4435111.406	402425.6714
10	4435107.118	402418.0685
11	4435099.935	402398.8611
12	4435095.007	402379.9925
13	4435085.954	402377.1244
14	4435143.453	402430.2523
15	4435160.106	402409.4478
16	4435163.809	402396.888
17	4435164.367	402382.1423
18	4435165.668	402374.4835
19	4435165.424	402362.0478
20	4435166.125	402350.9386
21	4435174.756	402335.4361

A12 EMERTIMI: **RRUGA BORSH, PARALELE ME SHETITIOREN E PLAZHIT**

AKSI I RRUGES

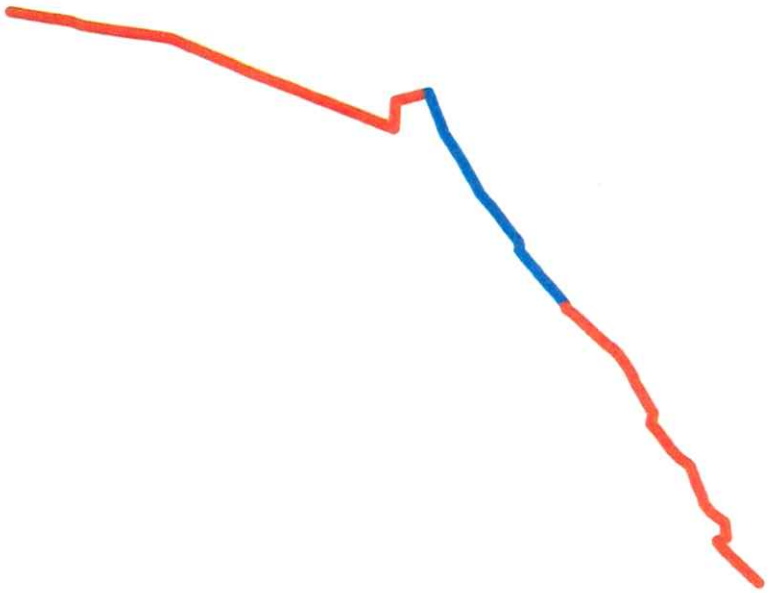

REPUBLIKA E SHQIPËRISË
BASHKIA HIMARË
GRUPI I PUNËS
NJËSIA ADMINISTRATIVE LUKOVË

PLANVENDOSJE

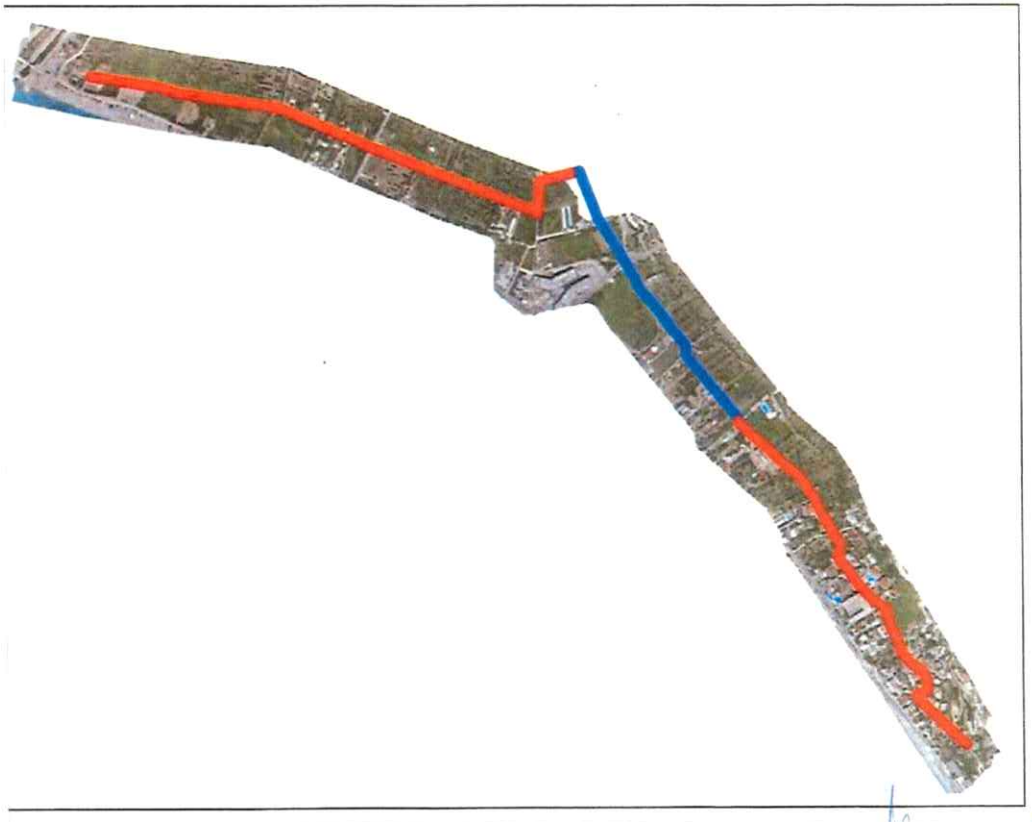

FSHATI Z.KADASTRALE	GJATESI (KM)	SEKSIONI TIP TERTHOR I PROPOZUAR	PERSHKRIME	TE DHENA TE TJERA TEKNIKE	
BORSH 3089	2.4	5 M	AKSI I RRUGES ME BLU ESHTE PJESE E PROJEKTIT NE BAZE TE MARREVESHJES INVESTIMI NR.5060/2 PROT.31/10/2024 NDERMJET FONDIT SHQIPETAR TE ZHVILLIMIT DHE BASHKISE HIMARE		SH. 1/200 2026

NR	NORTHING	EASTING
1	4433063.74	402807.8183
2	4433054.511	402810.3287
3	4433035.482	402834.4658
4	4433015.89	402856.0656
5	4432990.547	402883.4195
6	4432945.411	402930.2311
7	4432932.008	402947.9271
8	4432916.312	402963.9631
9	4432908.589	402969.6058
10	4432877.712	402989.7738
11	4432864.979	402997.8037
12	4432850.98	403004.276
13	4432834.881	403011.6489
14	4432821.116	403018.2133
15	4432813.156	403023.5827
16	4432736.382	403065.4438
17	4432705.749	403058.2624
18	4432682.748	403077.3546
19	4432665.82	403090.1581
20	4432648.103	403102.4192
21	4432631.373	403114.1616
22	4432600.31	403144.1555
23	4432586.572	403162.0629
24	4432577.857	403174.3969
25	4432554.256	403182.3475
26	4432524.29	403191.8431
27	4432524.29	403191.8431
28	4432524.29	403191.8431
29	4432483.977	403209.4616
30	4432462.744	403215.9012
31	4432436.088	403236.9928
32	4432406.381	403273.7407
33	4432400.11	403276.4643
34	4432379.14	403278.8012
35	4432360.261	403280.4298
36	4432352.619	403262.3488
37	4432349.666	403252.5592
38	4432346.094	403252.834
39	4432313.624	403283.1386
40	4432221.405	403376.8056
41	4433964.417	401165.8464

42	4433935.945	401339.5456
43	4433922.301	401380.5184
44	4433901.206	401521.7071
45	4433882.88	401640.3059
46	4433879.343	401651.9318
47	4433837.66	401746.2578
48	4433798.467	401836.9148
49	4433781.173	401873.6108
50	4433777.026	401883.6274
51	4433735.806	401986.9911
52	4433701.461	402070.7131
53	4433609.995	402298.6575
54	4433635.557	402300.5749
55	4433691.919	402304.2538
56	4433718.652	402404.2152

A12 EMERTIMI:

RRUGA QAFA E PISHES,BOLENE

AKSI I RRUGES

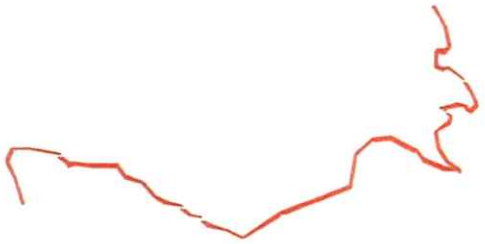

REPUBLIKA E SHQIPËRISË
BASHKIA HIMARË
GRUPI I PUNËS

NJËSIA ADMINISTRATIVE HORE-VRANISHT

PLANVENDOSJE

FSHATI Z.KADASTRALE	GJATESI (KM)	SEKSIONI TIP TERTHOR I PROPOZUAR	PERSHKRIME	TE DHENA TE TJERA TEKNIKE	
BOLENE	6.2	5 M			SH 1/200 2026

NR	NORTHING	EASTING
1	4457973.094	482014.8405
2	4458153.467	481960.8971
3	4458278.211	481903.5823
4	4458374.297	481940.6684
5	4458379.354	482073.841
6	4458335.525	482272.7571
7	4458256.296	482343.5577
8	4458273.153	482399.1868
9	4458257.982	482502.0163
10	4458246.182	482581.2455
11	4458249.553	482702.6181
12	4458172.01	482751.5042
13	4458124.809	482884.6768
14	4458023.665	482968.9633
15	4457984.894	483041.4497
16	4457947.808	483154.3935
17	4457892.179	483226.8799
18	4457861.835	483309.4806
19	4457816.321	483361.7382
20	4457769.12	483499.968
21	4457703.377	483611.2262
22	4457902.293	483882.6286
23	4458016.923	484179.317
24	4458099.523	484391.7189
25	4458266.41	484418.6905
26	4458337.211	484430.4906
27	4458455.212	484556.9203
28	4458467.012	484683.35
29	4458370.926	484868.7803
30	4458301.811	484926.0951
31	4458236.067	485079.4964
32	4458217.524	485184.0117
33	4458298.439	485091.2965

34	4458394.526	485028.9246
35	4458470.384	485017.1245
36	4458517.584	485008.6958
37	4458588.385	485108.1538
38	4458633.899	485119.9539
39	4458665.928	485082.8679
40	4458691.214	485054.2105
41	4458723.243	485168.8401
42	4458713.129	485226.1549
43	4458677.728	485241.3265
44	4458674.357	485264.9267
45	4458713.129	485307.0699
46	4458805.844	485273.3553
47	4458900.245	485217.7262
48	4459001.388	485099.7252
49	4458981.16	485059.2677
50	4459004.76	485012.0673
51	4459083.989	485012.0673
52	4459121.075	485012.0673
53	4459116.018	485074.4393
54	4459158.161	485106.4681
55	4459313.248	485076.125
56	4459453.164	484996.8957

A06 EMERTIMI: RIKONSTRUKSIONI I QENDRES SE FSHATIT PALASE DHE PARKIMIT

PLANIMETRIA E SHESHIT

REPUBLIKA E SHQIPËRISË
BASHKIA HIMARË

KOORDINATA

Count	Position X	Position Y			
1	467948.4054	4448096.4745	33	467948.4801	4448113.2634
2	467996.3870	4448127.2919	34	467946.2639	4448113.2733
3	467990.8113	4448126.1120	35	467945.2793	4448129.5873
4	467989.6069	4448123.1898	36	467944.8306	4448129.8203
5	467988.7058	4448119.1434	37	467948.4715	4448143.6577
6	467991.6491	4448113.4871	38	467949.3015	4448146.2049
7	468001.0781	4448104.3843	39	467953.6349	4448146.2109
8	468003.4077	4448103.5101	40	467953.6916	4448143.9558
9	468015.2294	4448095.6028	41	467956.3201	4448129.8364
10	468010.4223	4448090.3052	42	467958.6109	4448125.4391
11	468009.5487	4448092.1861	43	467957.5303	4448123.7905
12	468001.8847	4448099.6891	44	467965.3745	4448110.6540
13	467995.2362	4448104.2109	45	467963.0289	4448109.3716
14	467982.8254	4448114.2347	46	467967.0404	4448107.4266
15	467974.3845	4448105.9227	47	467983.0839	4448121.7483
16	467974.0951	4448105.4041	48	467986.1703	4448126.9557
17	467986.4441	4448096.4941	49	467986.0657	4448130.0802
18	467989.2198	4448094.9833	50	467980.9107	4448140.5934
19	467983.8350	4448086.8370	51	467984.6636	4448143.0058
20	467970.8402	4448095.4779	52	467992.4167	4448133.3951
21	467968.9231	4448098.1953	53	467993.9212	4448134.3524
22	467963.2435	4448101.3447	54	467996.8277	4448131.4901
23	467959.5926	4448096.2083	55	468003.9897	4448129.5001
24	467958.0307	4448091.9711	56	468006.6547	4448129.2841
25	467958.3442	4448089.9672	57	468009.2115	4448133.0789
26	467954.4449	4448089.8738	58	468013.6693	4448129.9805
27	467954.3676	4448092.0151	59	468016.0724	4448130.7930
28	467954.8847	4448096.6571	60	468022.7592	4448128.3089
29	468013.9527	4448118.5609	61	467952.4031	4448099.8924
30	467953.9377	4448097.6921			
31	468016.2365	4448128.7448			
32	468018.0578	4448134.7129			

FSHATI Z.KADASTRALE	SIPERFAQE (M2)	SEKSIONI TIP TERTHOR I PROPOZUAR	PERSHKRIME	TE DHENA TE TJERA TEKNIKE	
PALASE 2863	1500 M2				SH. 1/2000 2026

A05	EMERTIMI:	NDERTIMI I SHESHIT TE GJILEKES, BASHKIA HIMARE

PLANIMETRIA E SHESHIT

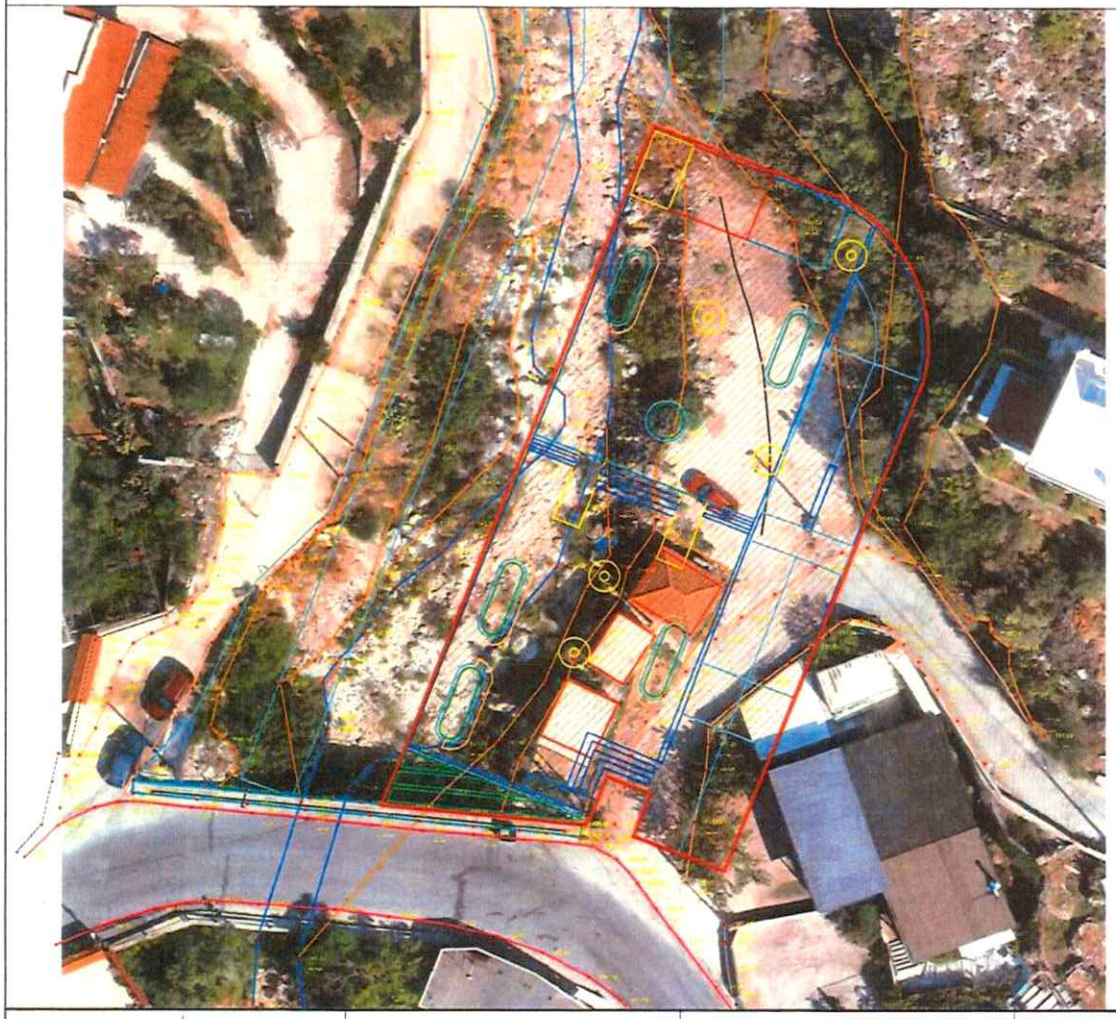

REPUBLIKA E SHQIPËRISË
BASHKIA HIMARË

KOORDINATA

Position X	Position Y
468732.2655	4446957.4077
468732.0782	4446956.9501
468732.3974	4446957.3537
468736.7906	4446959.2753
468733.6214	4446960.5598
468717.4645	4446958.3794
468742.0800	4446953.6075
468735.5376	4446956.1369
468756.4527	4446989.8013
468736.9959	4447008.5876
468750.5225	4447003.2516

FSHATI Z.KADASTRALE	SIPERFAQE	SEKSIONI TIP TERTHOR I PROPOZUAR	PERSHKRIME	TE DHENA TE TJERA TEKNIKE	
DHERMI	1220 M2		ZONE E PAMENAXHUAR		SH. 1/200 2026

A04 EMERTIMI: **NDERTIMI I GODINES SE STADIUMIT, HIMARE**

PLANIMETRIA E SHESHIT

REPUBLIKA E SHQIPËRISË
BASHKIA HIMARË

KOORDINATA

Position X	Position Y
478505.4677	4442354.6552
478457.8516	4442287.0551
478397.1695	4442424.6857
478345.2769	4442358.8822
478372.8740	4442435.9163

FSHATI Z.KADASTRALE	SIPERFAQE	SEKSIONI TIP TERTHOR I PROPOZUAR	PERSHKRIME	TE DHENA TE TJERA TEKNIKE	
HIMARE 1952	12000 M2				SH. 1/200 2026

A03 EMERTIMI: **NDERTIMI I PARKIMIT NE FSHATIN VUNO**

PLANIMETRIA E SHESHIT

REPUBLIKA E SHQIPËRISË
BASHKIA HIMARË

KOORDINATA

Position X	Position Y	Position X	Position Y
474094.6604	4445212.1924	474043.6308	4445191.7448
474095.7790	4445214.9372	474073.9264	4445222.9686
474093.0887	4445204.4595	474070.1202	4445220.7649
474092.4315	4445208.2524	474093.9332	4445231.3922
474099.8725	4445221.8474	474079.1742	4445225.4906
474097.7258	4445231.7019	474065.2560	4445217.0417
474096.3073	4445232.4876	474053.5937	4445215.5523
474099.6870	4445225.1795	474051.9385	4445215.1167
474097.6340	4445230.0367	474059.8061	4445215.8628
474061.4260	4445181.7185		
474064.6138	4445184.2999		
474048.2097	4445188.4199		
474052.9526	4445187.2794		
474061.0000	4445189.0000		
474077.2530	4445206.1038		
474087.8729	4445206.1780		
474060.0000	4445197.5000		
474064.0000	4445204.0000		
474047.8843	4445207.2871		
474047.6826	4445204.1520		
474050.0008	4445213.0882		
474048.7645	4445210.8047		
474046.7471	4445199.1676		
474043.3879	4445190.2951		
474043.9440	4445188.4199		
474045.5000	4445195.7392		

FSHATI Z.KADASTRALE	SIPERFAQE	SEKSIONI TIP TERTHOR I PROPOZUAR	PERSHKRIME	TE DHENA TE TJERA TEKNIKE	
VUNO 3844	1120 M2				SH. 1/200 2026

A02	EMERTIMI:	NDERTIMI I GODINES SE SHERBIMIN MNZ, HIMARE

PLANIMETRIA E SHESHIT

REPUBLIKA E SHQIPËRISË
BASHKIA HIMARË

KOORDINATA

Position X	Position Y
478488.0454	4442216.9074
478495.4924	4442211.6480
478458.7639	4442245.6907
478464.6178	4442238.9538
478503.8928	4442287.2052
478457.4202	4442249.3124
478545.1174	4442252.2972
478522.7698	4442271.7688

FSHATI Z.KADASTRALE	SIPERFAQE	SEKSIONI TIP TERTHOR I PROPOZUAR	PERSHKRIME	TE DHENA TE TJERA TEKNIKE	
HIMARE 1952	3400 M2				SH. 1/200 2026

A01	EMERTIMI:	**RIKONSTRUKSIONI I QENDRES SE FSHATIT BOLENE**

PLANIMETRIA E SHESHIT

REPUBLIKA E SHQIPËRISË
BASHKIA HIMARË

KOORDINATA

CountName	Position X	Position Y
1Point	479779.3409	4456423.5924
1Point	479776.4438	4456427.1474
1Point	479799.2125	4456424.8886
1Point	479786.1980	4456418.2642
1Point	479774.1450	4456425.1217
1Point	479739.1211	4456459.1919
1Point	479748.3785	4456464.6332
1Point	479755.5092	4456447.8503
1Point	479747.6685	4456441.9555
1Point	479755.9403	4456471.7459
1Point	479776.9149	4456477.8802
1Point	479739.7522	4456476.0267
1Point	479748.5664	4456480.0607
1Point	479782.9555	4456459.6623
1Point	479796.1498	4456449.3572
1Point	479783.9616	4456444.1981
1Point	479792.3442	4456466.7500
1Point	479800.1499	4456458.1754

FSHATI Z.KADASTRALE	SIPERFAQE	SEKSIONI TIP TERTHOR I PROPOZUAR	PERSHKRIME	TE DHENA TE TJERA TEKNIKE	
BOLENE 1241	2004 M2				SH. 1/200 2026

REPUBLIKA E SHQIPËRISË
BASHKIA HIMARË
KËSHILLI BASHKIAK
KOMISIONI PËR VERIFIKIMIN E VARREZAVE

Nr. 7444/1 prot. Himarë, më 07.10. 2026

RELACION

"MBI VERIFIKIMIN NË TERREN TË GJURMËS SË PROPOZUAR PËR NDËRTIMIN E STADIUMIT TË RI"

Në vijim të shqyrtimit të projektvendimit nr.60, datë 24/09/2026 "Për miratimin e listës së shesheve dhe segmenteve rrugore në funksion të objekteve, investimeve dhe shërbimeve publike të Bashkisë Himarë, sipas dokumentacionit teknik", si dhe të diskutimeve dhe shqetësimeve të ngritura lidhur me pozicionimin e sheshit të propozuar për ndërtimin e stadiumit të ri dhe marrëdhënien e tij me sipërfaqen ekzistuese të varrezave të zonës, u vlerësua e nevojshme kryerja e një verifikimi të planit të rilevimit dhe gjendjes aktuale të varreve në terren.

Për këtë qëllim, u ngrit një komision i përbërë nga shtatë anëtarë të Këshillit Bashkiak Himarë, si vijon: znj. Silvana Burbo, z. Aleks Llazari, z. Qirjako Mërkuri, znj. Mirka Gjiçali, z. Artan Bala, z. Thodhori Foto, z. Milto Nika, i ngarkuar me detyrën e verifikimit dhe këqyrjes në vend të gjurmës së propozuar për ndërtimin e stadiumit, me synim evidentimin e pozicionimit të saj në raport me varret ekzistuese.

Një pjesë e anëtarëve të Komisionit, duke e vlerësuar të nevojshme për verifikimin e situatës faktike, kreu këqyrjen në terren me qëllim verifikimin e pozicionimit të varreve ekzistuese në raport me gjurmën e përcaktuar në planvendosjen për ndërtimin e stadiumit. Nga këqyrja në terren, në raport edhe me të dhënat e pasqyruara në planin e rilevimit, u konstatua se sipërfaqja ku ndodhen varret ekzistuese nuk përfshihet nga gjurma e planvendosjes së propozuar dhe, për rrjedhojë, nuk preket apo cenohet prej saj.

Nga verifikimi i planvendosjes, i mbështetur dhe i konfirmuar nga këqyrja faktike në terren, Komisioni konstatoi se gjurma e propozuar për ndërtimin e stadiumit, sipas planit të rilevimit, nuk prek sipërfaqen e varrezave aktuale dhe nuk përfshin, mbivendos apo cenon në asnjë mënyrë pozicionet ku ndodhen varret ekzistuese. Për rrjedhojë, rezulton se konfigurimi dhe pozicionimi i gjurmës së propozuar është i tillë që respekton kufijtë e sipërfaqes së varrezave dhe nuk cenon integritetin e varreve aktuale.

Për sa më sipër, bazuar në verifikimin e planvendosjes dhe këqyrjen e kryer në terren, komisioni konstaton se gjurma e propozuar për ndërtimin e stadiumit të ri nuk prek varret ekzistuese. Ky konstatim pasqyron edhe gjendjen faktike të evidentuar gjatë këqyrjes në terren dhe i përcillet Këshillit Bashkiak dhe Prefektit të Qarkut Vlorë, për t'u administruar në vijim të procedurave përkatëse lidhur me miratimin dhe zhvillimin e sheshit të propozuar për ndërtimin e stadiumit të ri.

Relacioni hartohet mbi bazën e verifikimit të kryer në terren nga anëtarët e komisionit dhe nënshkruhet prej tyre, si pasqyrim i konstatimeve të bëra gjatë këtij procesi.

KOMISIONI I VERIFIKIMIT

Mirka Gjicali

Emër, Mbiemër / Nënshkrimi

Emër, Mbiemër / Nënshkrimi

Alfons Lhazon

Emër, Mbiemër / Nënshkrimi

Anton Baly

Emër, Mbiemër / Nënshkrimi

Thodhori Foto

Emër, Mbiemër / Nënshkrimi

Ordero Mimi Ordo

Emër, Mbiemër / Nënshkrimi

Milto Nikos

Emër, Mbiemër / Nënshkrimi

REPUBLIKA E SHQIPËRISË
BASHKIA HIMARË